Gehäkelter Schneemann (16 cm) (© Ursula Doliwa)

Hier die **kleine Version** zum großen Schneemann.

Fertige Größe bei Verwendung der angegebenen Originalwolle bzw. Lauflänge: ***Höhe*** *ohne Mütze* ***16 cm, Bauchumfang 29 cm****.*

Diese Anleitung wurde 1 x probegehäkelt und ist anfängertauglich.

Nach § 2 des Gesetzes über Urheberrecht und verwandte Schutzrechte (UrhG) sind alle hier geschriebenen und von mir veröffentlichten Anleitungen meiner persönlichen, geistigen Schöpfung entsprungen. Vervielfältigung ist in keiner Weise von mir gestattet, sowie ungefragt Veröffentlichungen in Zeitschriften, Büchern oder auf Internetseiten. Sie dürfen jedoch gerne Ihre hieraus entstandenen Werke jederzeit verkaufen, das bleibt Ihnen überlassen.
© Ursula Doliwa, 22.11.2017, http://www.ullashome.de

Ich habe folgende Materialien verwendet:

30 g	Creative Bubble Garn, **Silber**, LL 90 m/50 g *für den **Körper***
3 - 5 g	**orange**farbene Wolle, Polyacryl, LL 133 m/50 g, *für die **Nase***
10 – 15 g	**bunte**/farbenfrohe Sockenwolle, LL 210 m/50 g, *für **Mütze mit Pompon und Schal***
etwas	**schwarze** Wolle für den **Mund** zum Aufsticken
2 Stck.	**Knöpfe** oder schwarze Sicherheitsaugen für den **Bauch**. **Ø 12 mm**
2 Stck.	Sicherheitsaugen oder **Augen** mit Öse zum Festnähen fürs **Gesicht** **Ø 15 mm**
ca. 50 g	**Füllwatte**/Bastelwatte/Zauberwatte
1	Häkelnadel **3,5** und **3,0**
1	Nadelspiel Stärke **2,5**
1	**Maschenmarkierer** (oder Büroklammer, oder Gardinenröllchen, …)
1	**Stopfnadel**/Stumpfsticknadel/Gobelinsticknadel
1	**Schere**
1	**Pompon-maker** oder Pappkreise selbst herstellen für Pompons oder kleine „Bommels“ für die Mütze kaufen mit ca. Ø 3 cm.

Häkeltechnik – das solltest du können/wissen:

LM = Luftmasche
KM = Kettmasche
FM = feste Masche
hStb. = halbes Stäbchen
Stb. = Stäbchen

2 feste Maschen zusammenhäkeln (in die Masche einstechen, Faden holen, in die nächste Masche einstechen, Faden holen, und erst jetzt erneut einen Faden holen und durch alle Schlaufen auf der Häkelnadel durchziehen).

2 Stb. zusammenhäkeln (1 Umschlag auf die Nadel, in die Masche einstechen, Faden holen, Faden holen und durch 2 Schlaufen ziehen, ein Umschlag auf die Häkelnadel, in die nächste Masche einstechen, Faden holen, erneut Faden holen und durch 2 Schlaufen ziehen, erneut Faden holen und durch alle restlichen Schlaufen auf der Nadel ziehen).

Stricken

Für die Mütze rechte und linke Maschen und mit einem Nadelspiel stricken können.

Der Schneemann wird von unten (Boden) nach oben gehäkelt (Kopf) und erst ganz zum Schluss ausgestopft, siehe Anleitung.

Nach § 2 des Gesetzes über Urheberrecht und verwandte Schutzrechte (UrhG) sind alle hier geschriebenen und von mir veröffentlichten Anleitungen meiner persönlichen, geistigen Schöpfung entsprungen. Vervielfältigung ist in keiner Weise von mir gestattet, sowie ungefragt Veröffentlichungen in Zeitschriften, Büchern oder auf Internetseiten. Sie dürfen jedoch gerne Ihre hieraus entstandenen Werke jederzeit verkaufen, das bleibt Ihnen überlassen.
© Ursula Doliwa, 22.11.2017, http://www.ullashome.de

Anleitung

4 LM mit Häkelnadel **3,5** mit dem silbernen Garn **anschlagen** und mit einer KM in die erste LM zum Ring schließen.

1. Runde: 2 LM (zählt als 1 FM) und in die Mitte des Rings noch 9 FM = insgesamt **10 FM**. Die Runde mit 1 KM schließen.
(Alternativ kann man auch in einen Magic Ring 10 FM häkeln)

2. Runde: 2 LM (zählt als 1 FM) und gleich nochmals 1 FM in die Einstichstelle, wo die 2 LM sind und jetzt in jede folgende FM zwei FM häkeln, wir verdoppeln somit unsere Maschenzahl = **20 FM** insgesamt. Die Runde mit einer KM schließen.

3. Runde: 2 LM und 19 FM häkeln. Die Runde mit einer KM schließen.

4. Runde: 2 LM, in die folgende M. 2 FM häkeln, **1 FM, 2 FM in die folgende M.**, stets wiederholen bis zum Rundenende. Die Runde mit einer KM schließen.
= 30 FM.

5. Runde: 2 LM, 2 FM, 2 FM in eine FM, **2 FM, 2 FM in eine FM**, stets wiederholen bis zum Rundenende. Die Runde mit einer KM schließen.
= 40 FM.

6. Runde: 2 LM und 39 FM häkeln. Die Runde NICHT mit einer KM beenden.
*(Mit Abschluss der 6. Runde ist der Boden fertig und es wird mit **Stäbchen** weitergehäkelt OHNE Anfangsluftmaschen! Boden = **8 cm Durchmesser**)*

Nach § 2 des Gesetzes über Urheberrecht und verwandte Schutzrechte (UrhG) sind alle hier geschriebenen und von mir veröffentlichten Anleitungen meiner persönlichen, geistigen Schöpfung entsprungen. Vervielfältigung ist in keiner Weise von mir gestattet, sowie ungefragt Veröffentlichungen in Zeitschriften, Büchern oder auf Internetseiten. Sie dürfen jedoch gerne Ihre hieraus entstandenen Werke jederzeit verkaufen, das bleibt Ihnen überlassen.
© Ursula Doliwa, 22.11.2017, http://www.ullashome.de

7. Runde: **1 Stb.** in die LM der Vorrunde und dann **39 Stb.** über alle FM der Vorrunde. ***(****Es wird ab jetzt in* ***Spiralrunden*** *gehäkelt, also* ***keine KM*** *zum Rundenende und keine LM am Rundenanfang! Aus diesem Grund wird jetzt ein Maschenmarkierer in das erste Stäbchen dieser Runde gesetzt damit man weiß, wann eine neue Runde beginnt).*

8. Runde: **bis 12. Runde:** pro Runde jeweils **40 Stb.** häkeln. *Nicht vergessen den Maschenmarkierer pro Runde auf das 1. Stb. zu setzen.*

13. Runde: immer 2 Stb. zusammenhäkeln, = **20 Stb.** in dieser Runde.

14. Runde: 1 Stb., 2 Stb. zusammenhäkeln, 1 Stb., 2 Stb. zusammenhäkeln = **14 Stb.**

Jetzt geht es **mit FM weiter** *(für den Hals und Kopf).*

15. Runde: 14 FM häkeln. (Hals)

16. Runde: in jede FM werden 2 FM gehäkelt. (Kopf beginnt) = **28 FM**

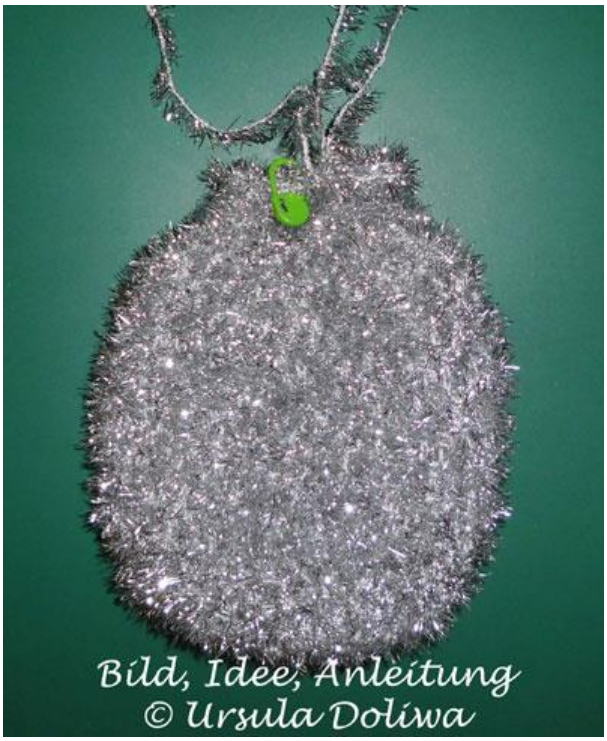

Nach § 2 des Gesetzes über Urheberrecht und verwandte Schutzrechte (UrhG) sind alle hier geschriebenen und von mir veröffentlichten Anleitungen meiner persönlichen, geistigen Schöpfung entsprungen. Vervielfältigung ist in keiner Weise von mir gestattet, sowie ungefragt Veröffentlichungen in Zeitschriften, Büchern oder auf Internetseiten. Sie dürfen jedoch gerne Ihre hieraus entstandenen Werke jederzeit verkaufen, das bleibt Ihnen überlassen.
© Ursula Doliwa, 22.11.2017, http://www.ullashome.de

17. Runde: bis 25. Runde je Runde **28 FM** häkeln.
(Maschenmarkierer nicht vergessen!)

Die Schlinge auf der Häkelnadel ganz langziehen (ca. 20 cm), damit die Häkelarbeit nicht aufribbeln kann und dann die Häkelnadel beiseitelegen.

- Den Anfangsfaden am Boden vernähen, dann den Schneemann platt auf den Tisch hinlegen und die **2 Knöpfe** (oder schwarze Augen mit Ösen) **auf den Bauch platzieren** und **festnähen/feststecken**.

- Sind die Bauchknöpfe fest, wird jetzt der **Bauch beliebig dick** mit Füllwatte **bis zum Hals ausgestopft** (ca. 30 g Füllwatte). Schneemann zur Seite legen und die Nase häkeln.

Nase:

Mit der orangefarbenen Wolle und Häkelnadel **3,0**
7 LM anschlagen und mit einer **KM** zum Ring schließen.

1. Runde: in jede Luftmasche 1 FM häkeln **= 7 FM**
Es wird in Spiralrunden gehäkelt, keine KM am Rundenenden und keine LM am Rundenanfang.

2. Runde: 7 FM häkeln.
3. Runde: 7 FM häkeln.

4. Runde: 1 FM, 2 FM zusammenhäkeln, 1 FM, 2 FM zusammenhäkeln, 1 FM.

5. Runde: 5 FM häkeln.

6. Runde: 2 FM zusammenhäkeln, 2 FM zusammenhäkeln, Faden abschneiden, die Spitze zunähen und Faden vernähen.

- Die **Nase** mit etwas Füllwatte ausstopfen (ist aber nicht unbedingt notwendig!), mittig am Kopf/Gesicht festnähen. Danach die **Augen** links und rechts der Nase befestigen/festnähen und unterhalb der Nase mit dem schwarzen Wollrest einen beliebigen **Mund aufsticken**.

Nach § 2 des Gesetzes über Urheberrecht und verwandte Schutzrechte (UrhG) sind alle hier geschriebenen und von mir veröffentlichten Anleitungen meiner persönlichen, geistigen Schöpfung entsprungen. Vervielfältigung ist in keiner Weise von mir gestattet, sowie ungefragt Veröffentlichungen in Zeitschriften, Büchern oder auf Internetseiten. Sie dürfen jedoch gerne Ihre hieraus entstandenen Werke jederzeit verkaufen, das bleibt Ihnen überlassen.
© Ursula Doliwa, 22.11.2017, http://www.ullashome.de

Jetzt wird der Kopf fertig gehäkelt.

26. Runde: in dieser Runde folgende zwei FM **zusammenhäkeln**:
4. + 5. M,
9. + 10. M,
14. + 15. M,
19. + 20. M,
24. + 25. M,
somit sind jetzt nur noch **23 FM** in dieser Runde.
(Maschenmarkierer nicht vergessen!)

27. Runde: **23 FM** häkeln.

Bevor der Kopf ganz geschlossen wird, **jetzt mit Füllwatte** schön rund und fest ausstopfen (ca. 15 - 20 g Füllwatte).

Nach § 2 des Gesetzes über Urheberrecht und verwandte Schutzrechte (UrhG) sind alle hier geschriebenen und von mir veröffentlichten Anleitungen meiner persönlichen, geistigen Schöpfung entsprungen. Vervielfältigung ist in keiner Weise von mir gestattet, sowie ungefragt Veröffentlichungen in Zeitschriften, Büchern oder auf Internetseiten. Sie dürfen jedoch gerne Ihre hieraus entstandenen Werke jederzeit verkaufen, das bleibt Ihnen überlassen.
© Ursula Doliwa, 22.11.2017, http://www.ullashome.de

28. Runde: der Maschenmarkierer kann entfernt werden und es werden jetzt immer 2 FM zusammengehäkelt, bis der Kopf geschlossen ist.
Faden abschneiden und vernähen.

Weiter geht es mit dem Schal

Mit der Häkelnadel **3,0** und der bunten **Sockenwolle** 70 LM häkeln.

1. Reihe: in die 3. LM von der Nadel aus die erste FM häkeln. Dann über die restlichen 67 LM je 1 FM häkeln. = **69 M**.
2. Reihe: 2 LM (zählt als 1. FM) und 68 FM häkeln. = **69 M**.
3. Reihe: - wie 2. Reihe –

Faden abschneiden und vernähen.
Mit oder ohne Fransen, das kann/soll jeder so machen, wie er möchte.

Jetzt wird die Mütze gestrickt *(einfache Strickart, ohne Abnahmen = anfängertauglich!)*

Mit dem Nadelspiel Stärke **2,5** und der bunten Sockenwolle werden pro Nadel 14 M. angeschlagen = **56 M**.

1. Runde – 10. Runde: 1 M. rechts, 1 M. links im ständigen Wechsel (= Mützenrand)

11. Runde – 30. Runde: über alle 4 Nadeln rechte Maschen stricken.

Den Faden **lang (ca. 40 cm) abschneiden**, in eine Stopfnadel fädeln und durch alle Maschen je Nadel durchziehen. Die Nadeln dabei entfernen und danach die Maschen mit dem Faden ganz fest anziehen, bis die Mütze geschlossen ist. Den Faden gut vernähen und auch den Anfangsfaden am Mützenrand vernähen nicht vergessen.

Je nach Geschmack jetzt die Mütze **so lassen**, wie sie ist oder einen **„Bommel/Pompon“** herstellen und auf die Mitte der Mützenspitze nähen. Durchmesser Pompongröße **3 cm**.

Nach § 2 des Gesetzes über Urheberrecht und verwandte Schutzrechte (UrhG) sind alle hier geschriebenen und von mir veröffentlichten Anleitungen meiner persönlichen, geistigen Schöpfung entsprungen. Vervielfältigung ist in keiner Weise von mir gestattet, sowie ungefragt Veröffentlichungen in Zeitschriften, Büchern oder auf Internetseiten. Sie dürfen jedoch gerne Ihre hieraus entstandenen Werke jederzeit verkaufen, das bleibt Ihnen überlassen.
© Ursula Doliwa, 22.11.2017, http://www.ullashome.de

Die fertige Mütze auf den Kopf des Schneemanns setzen und mit einigen Stichen am Kopf festnähen. Wer möchte, kann die Mütze auch nur aufsetzen, ohne festnähen.

Viel Spaß und Erfolg mit dieser Anleitung
wünscht Ulla

Nach wie vor freue ich mich über Bilder von euren Werken, die nach meinen Anleitungen gefertigt wurden. Sie werden dann unter eurem Button „Eure Werke“ von mir eingestellt werden.

Nach § 2 des Gesetzes über Urheberrecht und verwandte Schutzrechte (UrhG) sind alle hier geschriebenen und von mir veröffentlichten Anleitungen meiner persönlichen, geistigen Schöpfung entsprungen. Vervielfältigung ist in keiner Weise von mir gestattet, sowie ungefragt Veröffentlichungen in Zeitschriften, Büchern oder auf Internetseiten. Sie dürfen jedoch gerne Ihre hieraus entstandenen Werke jederzeit verkaufen, das bleibt Ihnen überlassen.
© Ursula Doliwa, 22.11.2017, http://www.ullashome.de